

Manual Inloggning med SITHS kort(E-tjänstelegitimation)

Inledning

Gå till Riksstroke's hemsida <http://www.riksstroke.org> och klicka på länken **Information och inloggning** uppe till höger eller så kan i surfa direkt in på Riksstroke's registreringsplattform websida <http://www.riksstroke.org/sve/riksstroke-registreringsplattform/>. Använd gärna någon av dessa som favoritsida. Under den sistnämnda får man uppdaterad information angående uppdateringar och driftstörningar på registreringsplattformen samt allmän information.

Inloggning

1. Sätt ner kortet i kortläsaren. (Nederst höger på bildskärman skall man se att ikonen för programmet NetID reagerar genom att "pilar snurrar runt" när kortet satts i korrekt).
2. Välj länken Logga in.

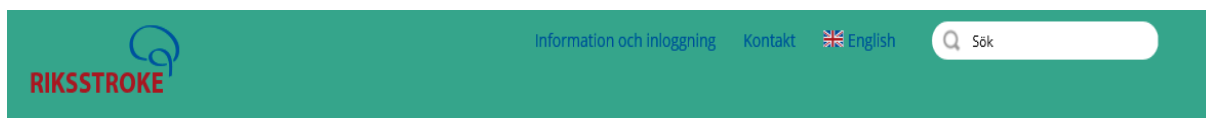

Hem /

Riksstroke registreringsplattform



Logga in

Driftinformation

2017-01-09 Plattformen är uppdaterad till version 17.1. 2017 års formulär kan nu registreras.

Nyheter

2017-01-10 Preliminära [vägledningar](#) för stroke och TIA ligger nu på hemsidan. Vi är tacksamma för synpunkter innan vägledningarna trycks. Observera att layout inte är färdig, fokusera på innehållet istället.

2016-12-16 Nu ligger den slutliga versionen av Årsrapport 2015 på hemsidan. Årets rapport är försenad pga den sena leveransen av täckningsgraden från Socialstyrelsen. Därför kommer Årsrapporten inte att tryckas i år, utan kommer enbart vara tillgänglig i [webbform](#).

2016-12-16 Rapport 3-månadersuppföljning efter stroke finns nu på hemsidan under [Årsrapporten \(Årsrapport TIA och 3-månadersuppföljning\)](#)

Genvägar till:

- [Definition av en strokeenhet](#)
- [Diagnoslathund](#)
- [Formulär](#)
- [Manual för inloggning](#)
- [NIHss](#)
- [Nyhetsbrev](#)
- [Patientinformation](#)
- [Patientinformation vid efterregistrering](#)
- [Tidsplaner Riksstroke](#)
- [Täckningsgrad](#)
- [Vägledning](#)

3. Välj inloggningssätt SITHS.

Riksstroke registreringsplattform

17.1

Publicerad: 2017-01-26 15:30

Välj inloggningssätt:

[SITHS](#) [USB-Nyckel](#) [Statistik/Extern anv.](#)

Webbläsarekrav: Microsoft Internet Explorer 11 alt. senaste versionen av Google Chrome.

Om du har problem att logga in med SITHS-kort:

1. Om ingen inloggningsruta kommer upp. Ta ut kortet, stäng ner alla webbfönster och webbläsare, öppna upp webbläsaren, gå till denna sida igen, stoppa i kortet och Välj inloggningssätt SITHS igen. Då bör inloggningsrutan komma upp.
2. Om du fortfarande har problem att logga in, prova att starta om datorn och gör om proceduren.
3. Fungerar det inte nu heller, testa ditt SITHS-kort på [SITHS Testsidan](#) alternativt kontakta den IT-support som kortutgivaren hänvisar till, t.ex. landstingets IT-organisation.

4. Välj certifikat SITHS CA

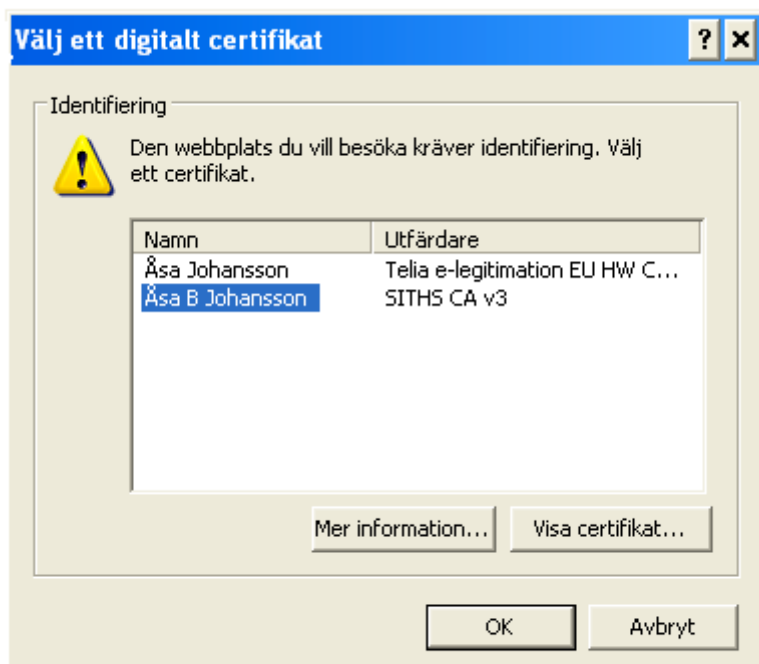

5. Fyll i koden för legitimering av SITHS kort (Med ditt SITHS kort följde det med ett papper som innehåller koder). Tryck på knappen jag legitimerar mig



6. Fyll i sjukhuskod, användarnamn och lösenord precis och tryck OK. Ni är inloggad.

