

Manual Inloggning med SITHS kort(E-tjänstelegitimation)

Inledning

Surfa in på Riksstrokes websida <http://www.riksstroke.org> och klicka på länken **Till registrering** uppe till höger eller så kan i surfa direkt in på Riksstrokes registreringsplattform websida <http://www.riksstroke.org/sve/riksstroke-registreringsplattform/>. Använd gärna någon av dessa som favoritsida. Under den sistnämnda får man uppdaterad information angående uppdateringar och driftstörningar på registreringsplattformen samt allmän information.

Inloggning

1. Sätt ner kortet i kortläsaren.(Nederst höger på bildskärman skall man se att ikonen för programmet NetID reagerar genom att "pilar snurrar runt" när kortet satts i korrekt).
2. Välj länken Logga in.

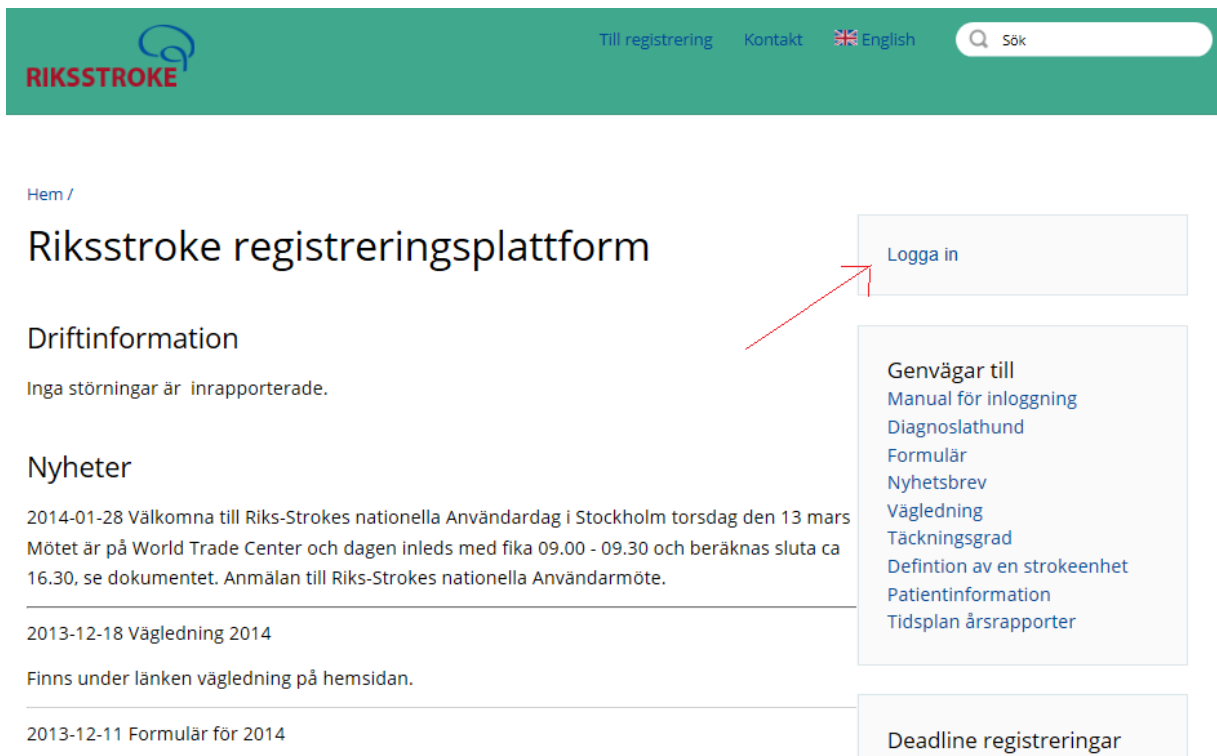

Hem /

Riksstroke registreringsplattform

Driftinformation

Inga störningar är inrapporterade.

Nyheter

2014-01-28 Välkomna till Riks-Strokes nationella Användardag i Stockholm torsdag den 13 mars
Mötet är på World Trade Center och dagen inleds med fika 09.00 - 09.30 och beräknas sluta ca 16.30, se dokumentet. Anmälan till Riks-Strokes nationella Användarmöte.

2013-12-18 Vägledning 2014
Finns under länken vägledning på hemsidan.

2013-12-11 Formulär för 2014

Logga in

Genvägar till

- Manual för inloggning
- Diagnoslathund
- Formulär
- Nyhetsbrev
- Vägledning
- Täckningsgrad
- Defintion av en strokeenhet
- Patientinformation
- Tidsplan årsrapporter

Deadline registreringar

3. Välj inloggningssätt SITHS.



Riksstroke registreringsplattform

Version: 14.4
Publicerad: 140416 09.00

Välj inloggningssätt:

[SITHS](#) [USB-Nyckel](#) [Statistik/Extern anv.](#)

4. Välj certifikat SITHS CA

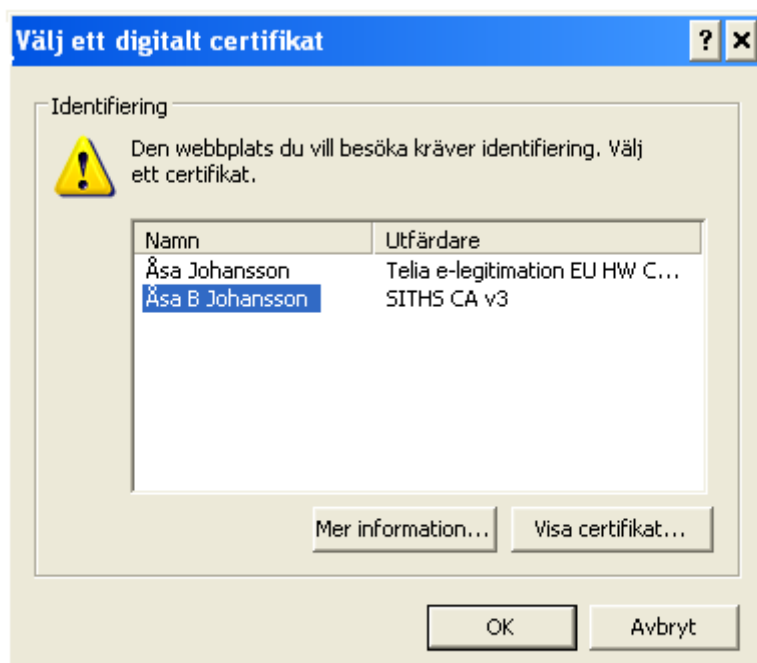

5. Fyll i koden för legitimering av SITHS kort (Med ditt SITHS kort följde det med ett papper som innehåller koder). Tryck på knappen jag legitimerar mig



The screenshot shows a window titled "Ange säkerhetskod - Net iD". Inside, the "Legitimera" section displays a SITHS eID card for Åsa B Johansson, born 2015-11-27. The card includes logos for inera and TELIA. Below the card is a text input field for the security code and three buttons: "Jag legitimerar mig", "Avbryt", and "Hjälp".

6. Fyll i sjukhuskod, användarnamn och lösenord precis och tryck OK. Ni är inloggad.

Riksstroke registreringsplattform

Version: 14.4

Publicerad: 140416 09.00

Sjukhuskod:

Användarnamn:

Lösenord: